

VU

par Marie Darrieussecq

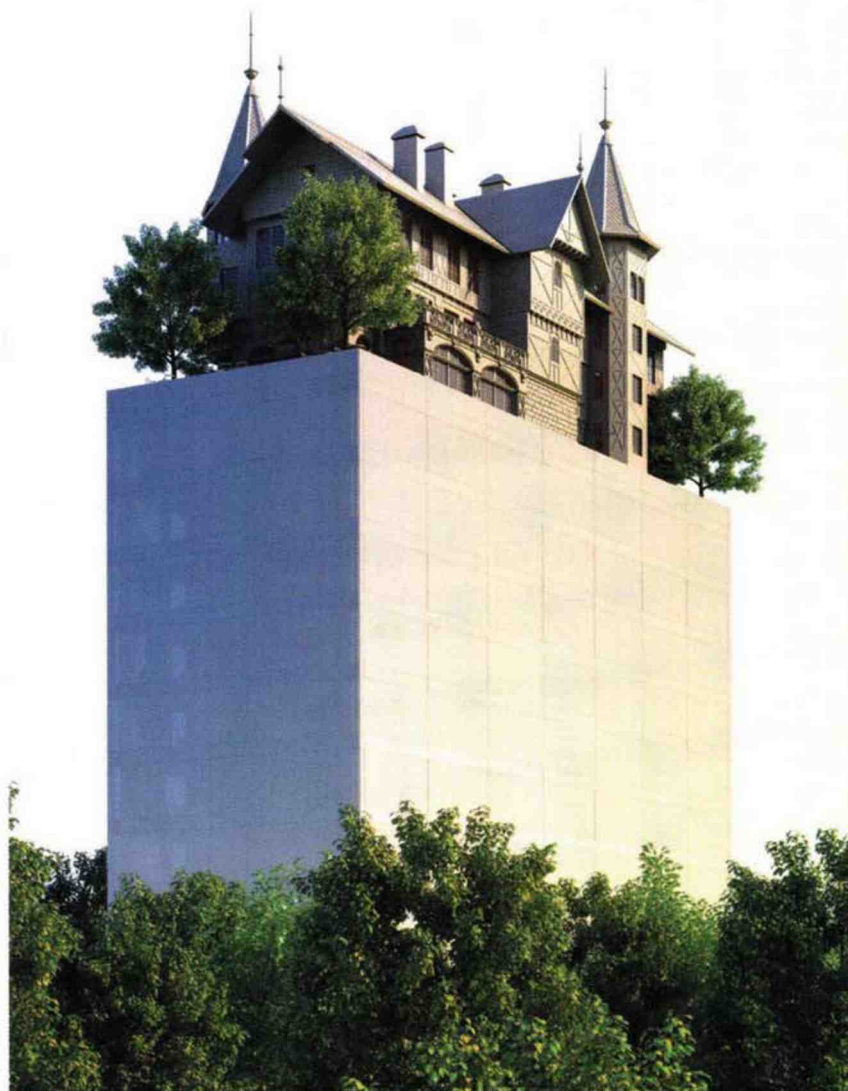

Maison Heler, hôtel
signé du designer
Philippe Starck.
verra le jour à Metz
en 2019-2020.

Idée choc pour dormir perché

Cette maison posée sur un immeuble est le sommet du penthouse. Ça se passe à Metz et c'est une idée de Philippe Starck. Il s'agit d'un hôtel, nommé Maison Heler, premier maillon d'une chaîne internationale. Il devrait ouvrir en 2020 et participer au renouveau de la ville, dans le sillage du Centre Pompidou-Metz et du nouveau centre des congrès. Évidemment, l'allure perchée fait grimper certains aux rideaux. La superposition de cet immeuble austère et de cette maison fantasque semble un gag. La maison est la copie d'un castelet de 1904, de style néorural, situé sur l'avenue Foch de Metz. L'immeuble, lui, est très années 1970. Leur assemblage, c'est Marcel Duchamp chez les architectes. Ce n'est ni une roue de bicyclette sur un tabouret ni «la rencontre fortuite sur une table de dissection d'une machine à coudre et d'un parapluie», mais c'est tout de même un mariage de choc, un manoir à dada sur une barre, une idée chic qui fait jaser.